

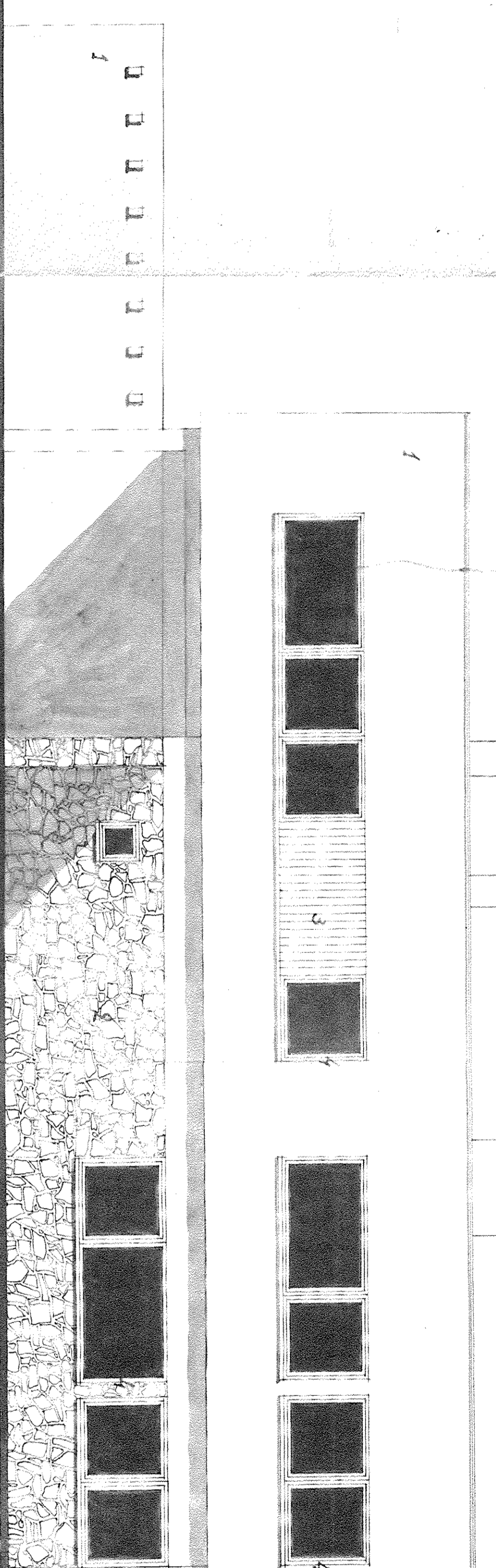

VOORGEVEL

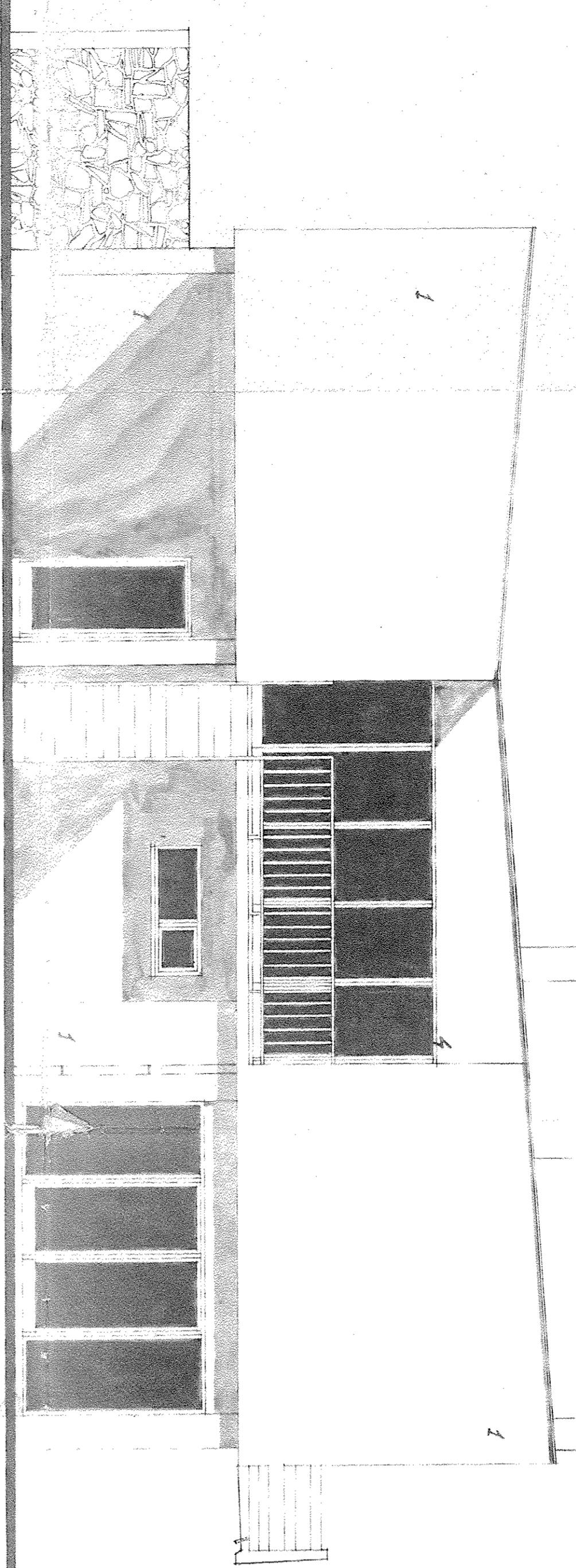

RECHTER ZIJGEVEL



ACHTERGEVEL

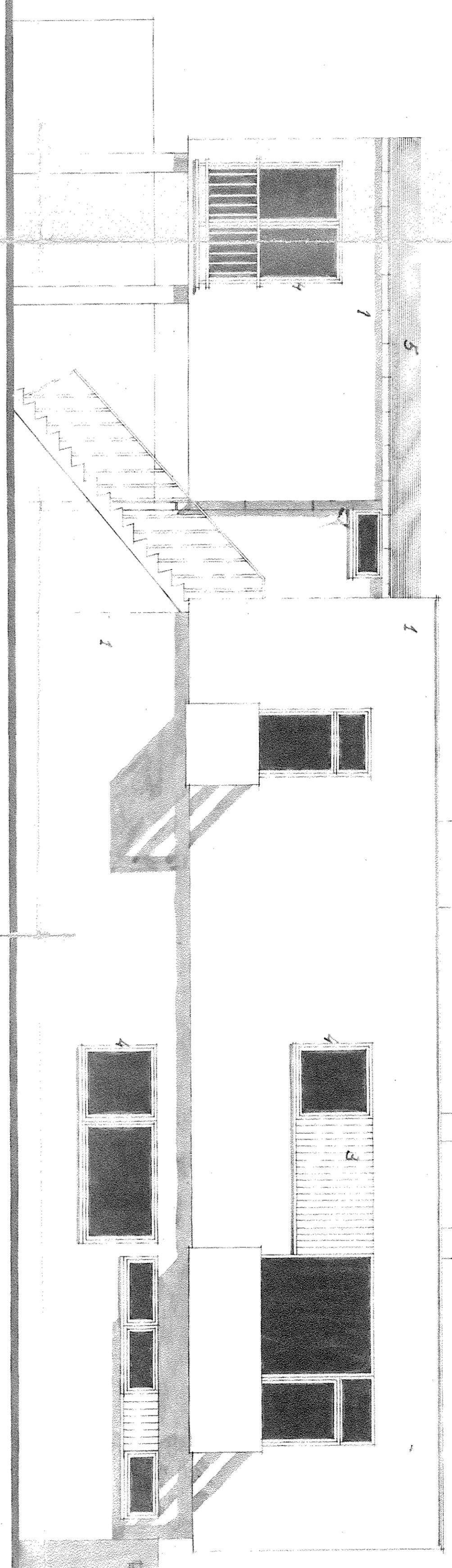

LINKER ZIJGEVEL

- MATERIALEN**
- 1 BAKSTEEN WIT GEVERD
 - 2 BREUK-STEEN-GALETTEN
 - 3 TEAK-BERANDERING
 - 4 TEAK-SCHRIJLHOUT
 - 5 ROOFING

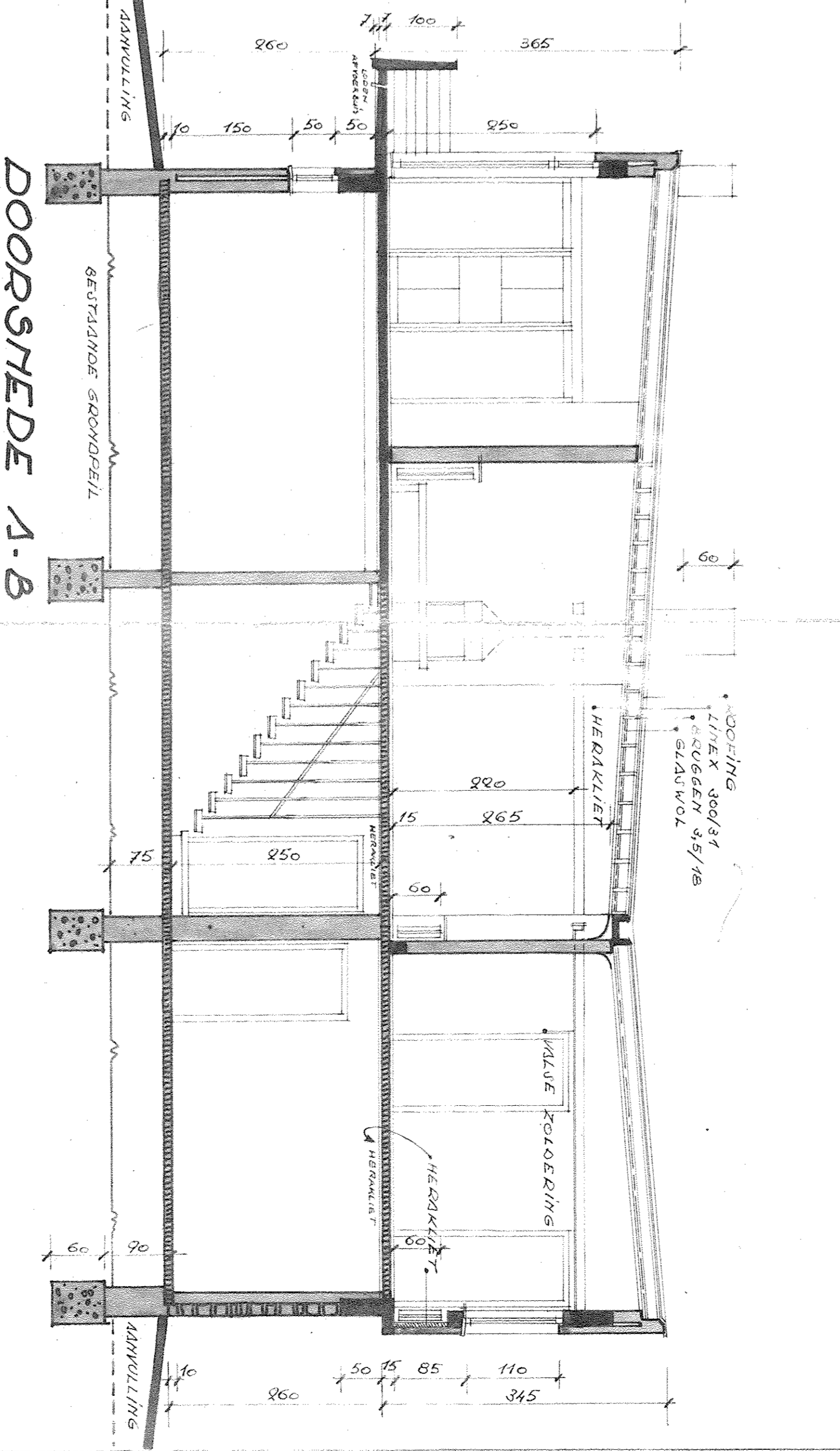
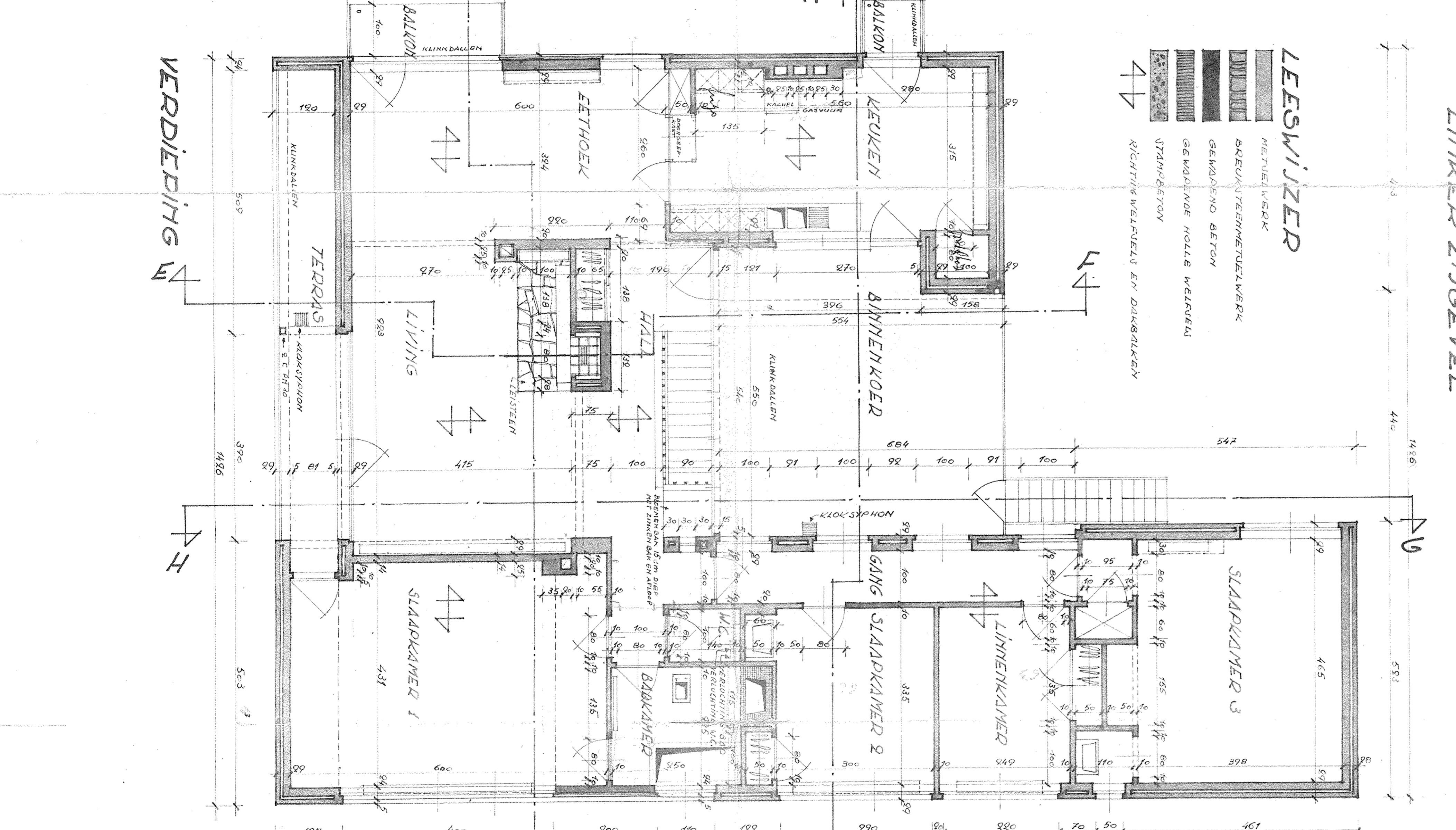
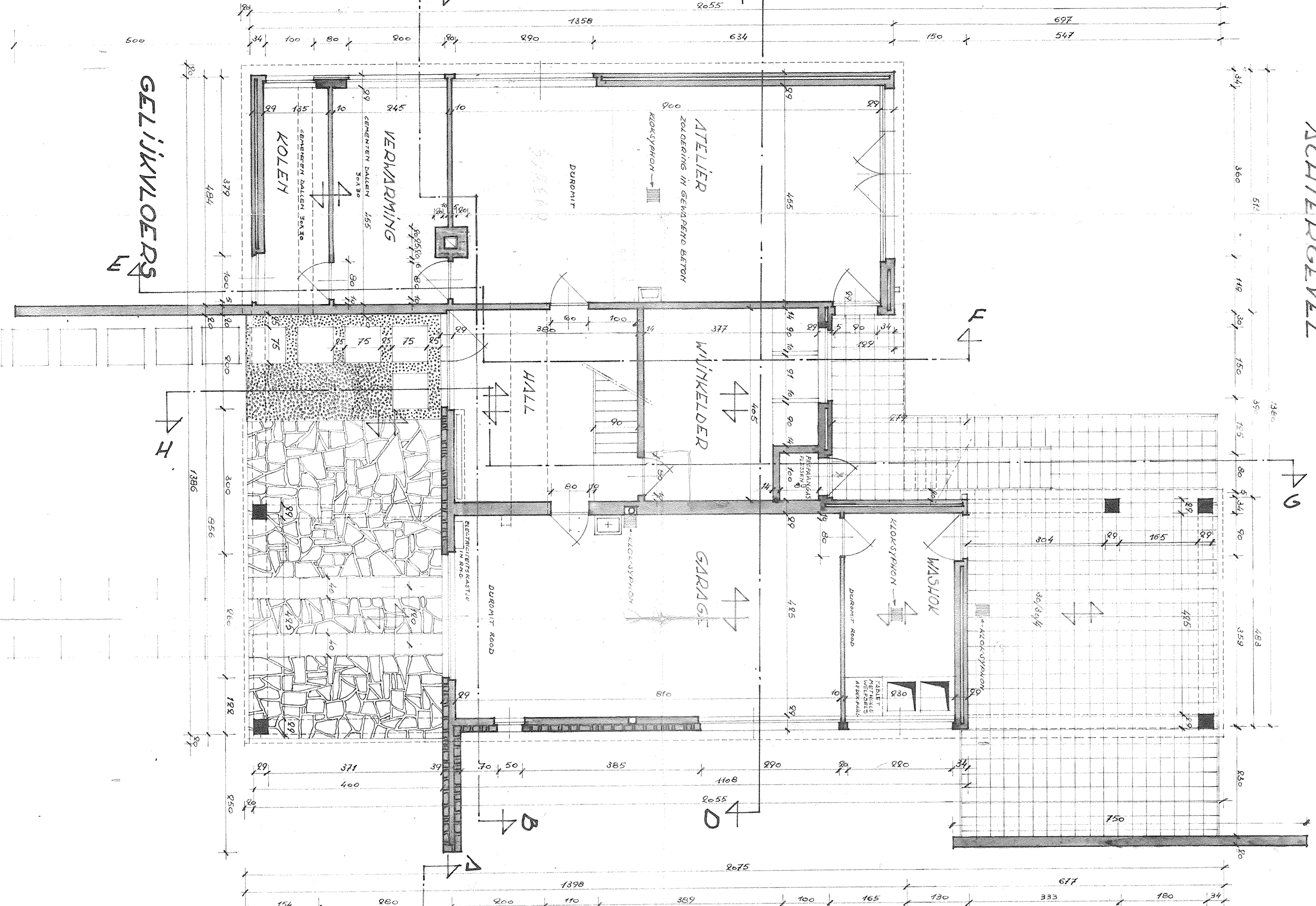

VERDIEPING 0

VERDIEPING 1

DOORSNEDEN A-B

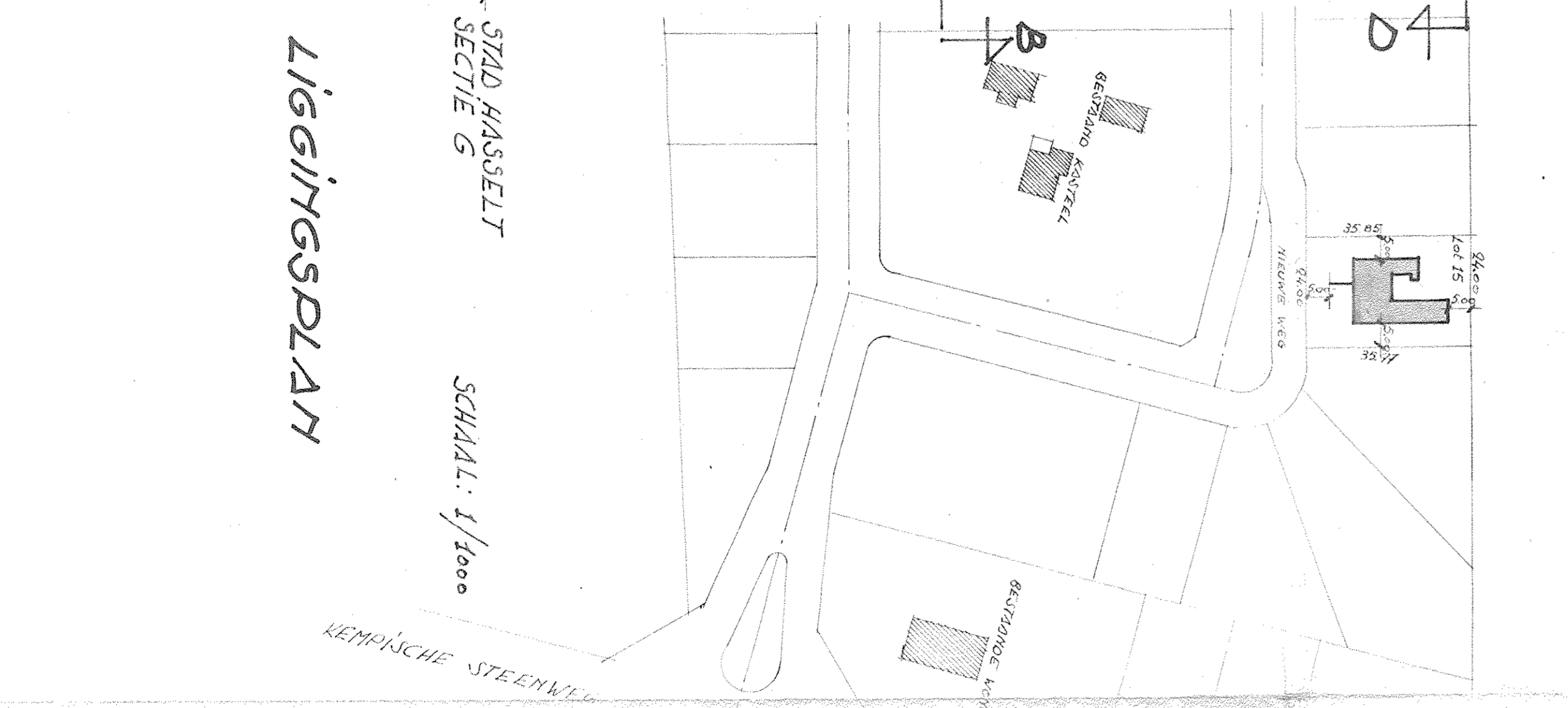

LIGTINGSPLAN

PROVINCIE LIMBURG
 STAD HASSSELT
 OTTERDOP VOOR HET BOUWEN
 VAN EEN VILLA VOOR
 REKENING VAN DE HEER
 VERBRUGGE WES
 ANS RUE DU VENTILATEUR
 OP TE RICHTEN IN DE
 UITBREIDING BERKEWELD
 OP SECTIE G NR 826 en 827 deel.

OPGEMAKT TE HASSSELT 30-4-62

STUDIOBUROEL: ARCHITECT L. GUYSEBAECHTS
 WILKENSNOLENSTRAT 56 D HASSSELT
 WERK NR.: DE EIGENNAAR: DR. H. 195 L.G.
 BLAD NR.: DE ARCHITECT:
 DATUM: 30 APRIL 1962 DE AANNEEMER:
 GEW.: SCHAAL: 2 %