

Atlas Controle

Chaussée De La Hulpe 181 box 1

1170 Brussels

VERSLAG VAN ONDERZOEK: HUISHOUDELIJKE ELEKTRISCHE INSTALLATIE

Verslag Nr:

29.344

Datum van bezoek:

05-09-2023

Plaats van het onderzoek:

Schomstraat 103 - Koersel 3582

Testeur d'installation:

Inspecteur:

Ertugrul Sener

Aard onderzoek:

Controlebezoek (Livre 1 6.5)

TI-013/5534126

De datum van opstelling:

V1 05-09-2023 12:32:59

Volgend controlebezoek:

05-09-2024

Opdrachtgever

Naam

PEB Certi

Adres

Blaisantvest, 105, 9000 Gent

Telefoon

+32 2 466 45 66

Email

epc.certi@gmail.com

Algemene gegevens

Adres van de installatie

Schomstraat 103 - Koersel 3582

Gebouw

Huis

Eigenaar

Eigenaar Schomstraat 103 - 3582 Koersel

Adres van de eigenaar

Schomstraat 103 - Koersel 3582

Installateur

Gegevens verdeler

DNB

Fluvius

Nummer teller

1SAG110065620

EAN code

541449206001442723

Meter/bord verbinding

XVB 2X10

Net spanning

2 x 230 V

Maximum beveiliging

40 A 2P

Onderzoek

Schémas/plans

NOK

Equipotentiale verbindingen

NOK

Fudamenten

vanaf 81

Elektrische installatie

vanaf 81

Beschrijving van de installatie

Geen schema's

Aantal verdeelborden

1

Hoofd differentiëlschakelaar

300mA - 40A - type A

DK Test van DSR

OK

 ΔI_n

OK

Controle van de staat

NOK

Opgesteld materieel

OK

beschermingsinrichtingen tegen directe aanraking

OK

beschermingsinrichtingen tegen indirecte aanraking

OK

beschermingsinrichtingen tegen overstroom

OK

Type aardelektrode

Aardingslus

Weerstand aardelektrode (Ω)

0

Isolement ($M\Omega$)

1

Atlas Controle

Chaussée De La Hulpe 181 box 1

1170 Brussels

Opmerkingen

Het is niet uitgesloten dat bij een nacontrole bijkomende inbreuken worden vastgesteld bij voorleggen schema's..

Besluit

BESLUIT : NIET CONFORM

De elektrische installatie voldoet niet aan de eisen van Boek 1 van de AREI (Koninklijk Besluit van 8/09/2019: C-2020/30795 + C-2020/30794) betreffende elektrische installaties met lage en zeer lage spanning. Een extra inspectie moet worden uitgevoerd door Atlas Contrôle vóór 1 jaar.

De werkzaamheden die nodig zijn om de tijdens het inspectiebezoek geconstateerde inbreuken ongedaan te maken, moeten onverwijld worden uitgevoerd en alle passende maatregelen moeten worden genomen om ervoor te zorgen dat de inbreuken, in geval van voortzetting van de exploitatie van de installaties, geen gevaar voor personen en goederen opleveren.

Handtekening van de inspecteur



Atlas Controle
02/726 64 04
office@atlascontrole.be
www.atlascontrole.be

E. Sener

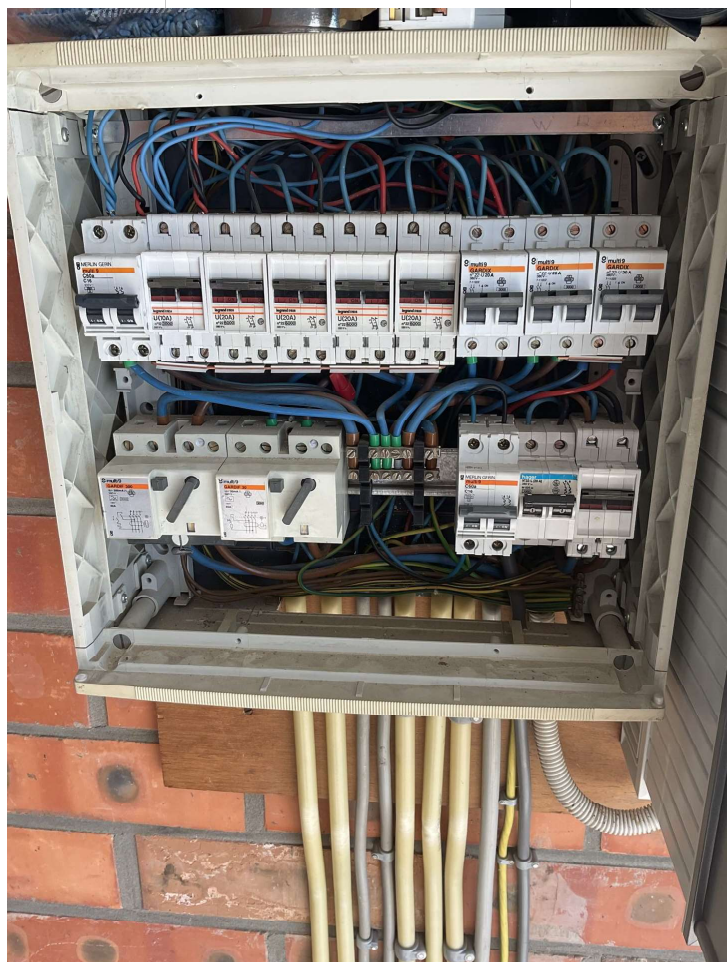

Verdeelborden 1

Lijst inbreuken

Bewoordingen

Paragraaf

Atlas Contrôle

Chaussée De La Hulpe 181 box 1

1170 Brussels

Bewoordingen	Paragraaf
De aansluiting van de equipotentiaal- en/of de beschermingsgeleiders is uit te voeren d.m.v. las- of klemverbinding.	B1: 5.4.3.4.; 5.4.3.5.; B3: 5.4.3.4.; 5.4.3.5.
Eendraadsschema('s) van de installatie is (zijn) te voorzien.	B1: 3.1.2.; 9.1.1; 9.1.2; B3: 3.1.2.
Situatieschema('s) van de installatie is (zijn) te voorzien.	B1: 9.1.2.
Aftakking fase/neuter op rail is verboden	

Opmerkingen lijst

Bewoordingen	Referentie
Deze controle is beperkt tot de zichtbare en normaal toegankelijke delen van de installatie. Tenzij anders vermeld, maken de toestellen en apparaten aangesloten op de vaste installatie geen deel uit van de controle.	RDE4
Deze inspectie is enkel beperkt tot de delen van de elektrische installatie die op de overeenkomstige (en ondertekende) delen van de schema's aangegeven zijn.	RDE5
De uitgevoerde controle is een onmiddellijke controle op basis van het tijdstip van doorgang. Dit rapport is slechts een weergave van de elektrische installatie op het moment van de controle.	RDE6
Deze inspectie heeft alleen betrekking op het bewoonbare gedeelte van het gebouw.	RDE10
Niet alle apparaten van klasse I (b.v. wasmachines, droogtrommels, ...) zijn geïnstalleerd ten tijde van de inspectie.	RDE11
Het is niet uitgesloten dat bij de presentatie van de schema's nog andere inbreuken vastgesteld zullen worden.	RDE12